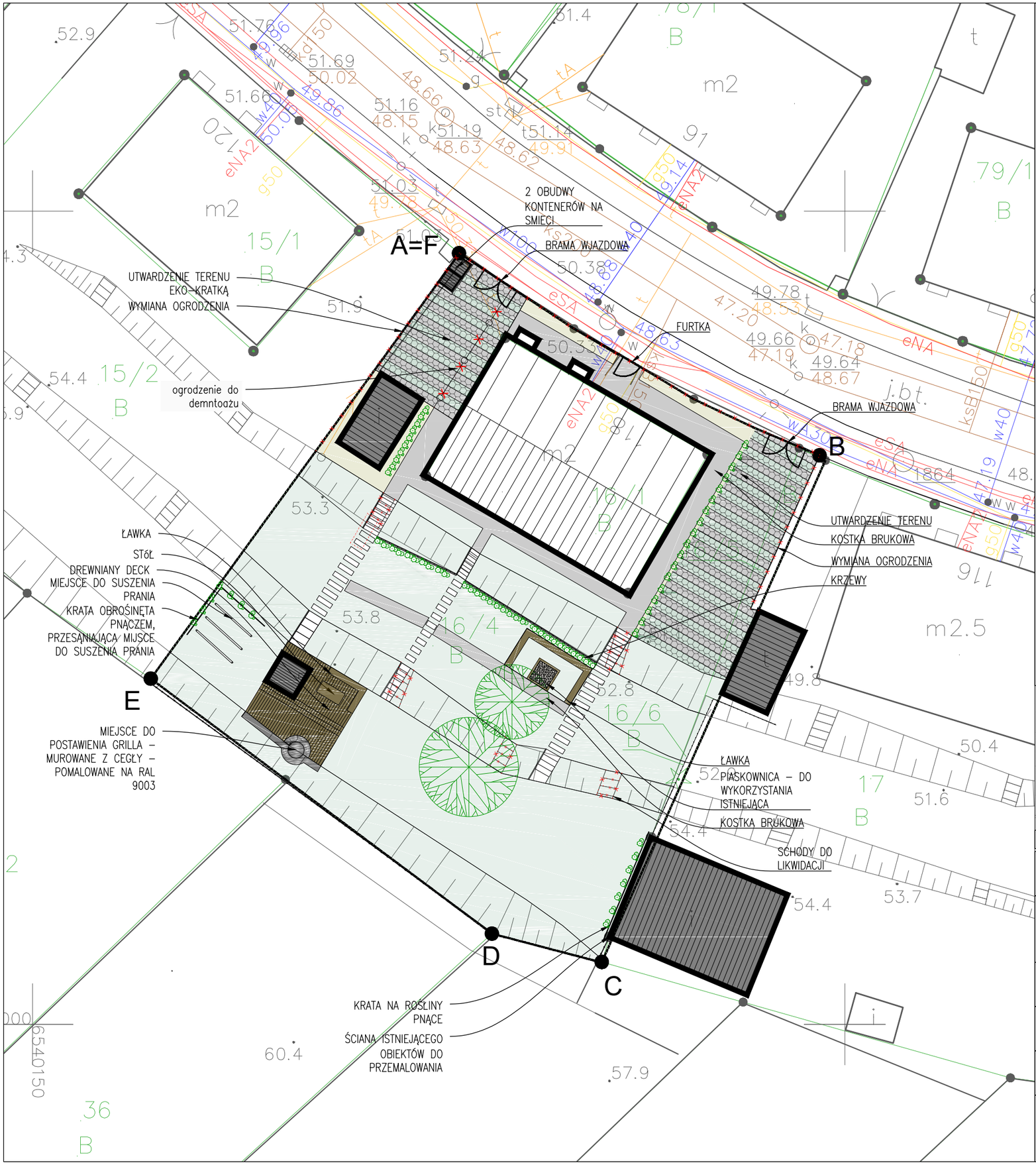

LEGENDA:

- trawnik
- utwardzenie terenu eko-kratką wypełnioną ozdobnym kruszywem
- utwardzenie terenu eko-kratką wypełnioną trawnikiem
- granica opracowania
- ogrodznie do wymiany
- brama
- furtka
- kostka brukowa
- istniejące budynki
- osłony na kontereny na smieci
- skarpy porośnięte roślinami
- schody terenowe/do przełożenia
- różne gatunki krzewów
- drewniane podesty
- drewniana ławka
- istniejąca piaskownica
- usuniecie elementów zagospodarowania
- drzewo
- płyty betonowe
- stanowisko na grilla

0m 1m 2m 3m 5m 10m

ul. Nieborowska 48/17, 80-034 Gdańsk, 48 726 044 043, kreatywna@aleksandrabojarska.pl NIP 584-246-69-54

INWESTOR	WSPÓLNOTA MIESZKANIOWA PRZY ULICY SKARPOWEJ 118 ul. SKARPOWA 118, GDAŃSK		
PROJEKT	Koncepcja zagospodarowania podwórza przy ulicy Skarpowej 118 ul. Skarpowa 188 działki nr 16/1, 16/4, 16/5, 16/6		
STADIUM	PROJEKT KONCEPCJA		
PROJEKTOWAŁA	mgr inż. arch. ALEKSANDRA BOJARSKA 479/POOKK/2012		
NAZWA RYSUNKU	PROJEKT ZAGOSPODAROWANIA TERENU STAN PROJEKTOWANY	SKALA 1:250	REWIZJA 0
BRANŻA	ZAGOSPODAROWANIE TERENU	DATA 02.2016	NR. RYS. PZT 01