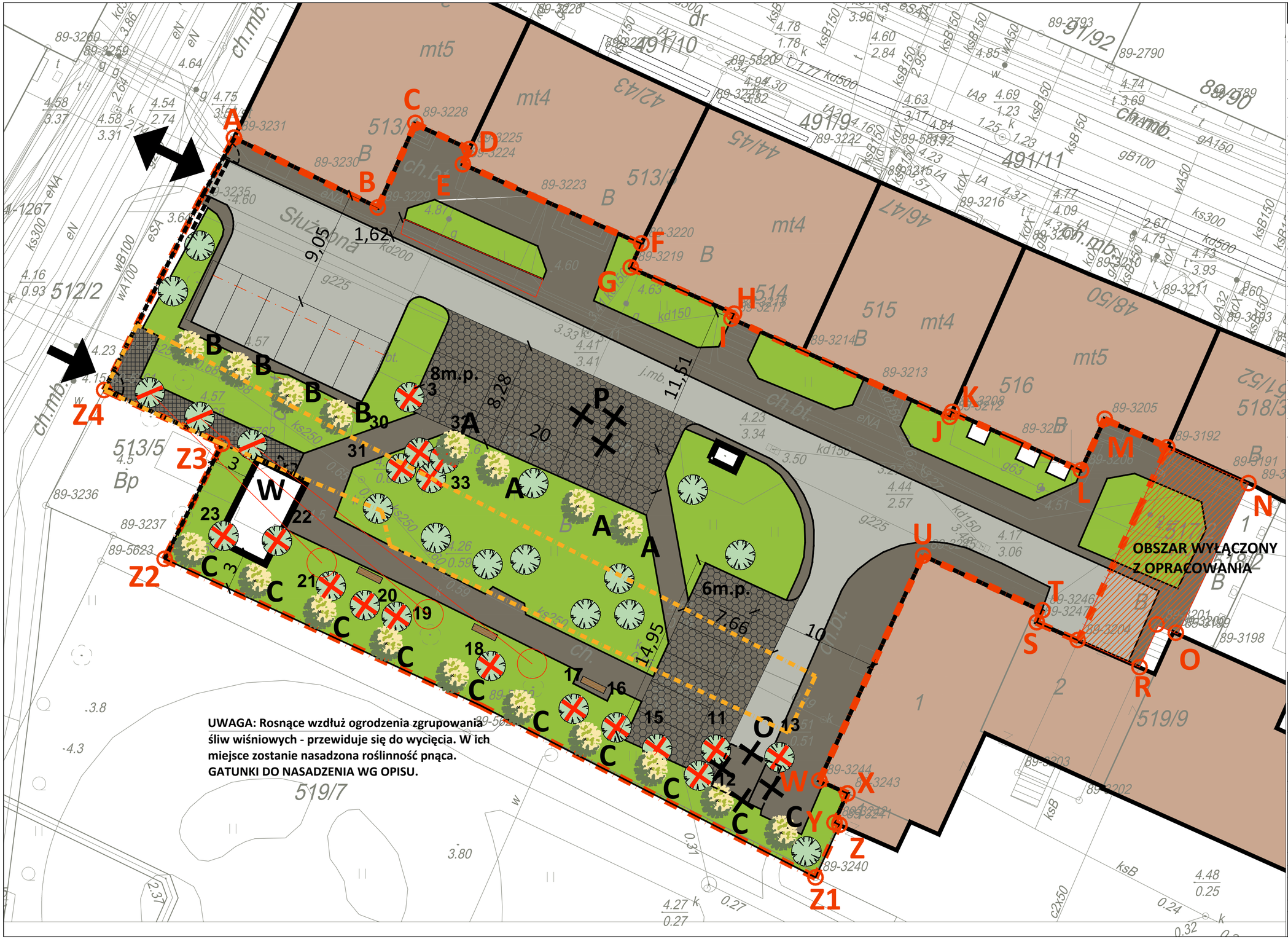

LEGENDA :

A,B...Z	- GRANICA OPRACOWANIA
	- GRANICE TERENU WYZNACZONEGO W MPZP POD DROGĘ PUBLICZNĄ (dawna ulica Służebna)
	- BUDYNKI ISTNIEJĄCE
	- ISTNIEJĄCE WEWNĘTRZNE, DROGI DOJAZDOWE (nawierzchnia asfaltowa)
	- ISTNIEJĄCE POWIERZCHNIE UTWARDZONE - CHODNIKI I DOJŚCIA
	- POWIERZCHNIE BIOLOGICZNIE CZYNNE
	- DRZEWA ISTNIEJĄCE
	- DRZEWA DO WYCINKI
	- DRZEWA DO PRZESADZENIA
	- PROJEKTOWANE POWIERZCHNIE UTWARDZONE - piasek zagęszczony
	- PROJEKTOWANE POWIERZCHNIE UTWARDZONE - płytki chodnikowe (patrz opis)
	- WEJŚCIE Z UL. SŁODOWNIKÓW (OBSŁUGA WIATY NA ODPADY)
	- WJAZD/WYJAZD NA TEREN PODWÓRZA
A	- DRZEWA PROJEKTOWANE - NASADZENIA KOMPENSACYJNE - *Głóg pośredni*
B	- DRZEWA PROJEKTOWANE - NASADZENIA KOMPENSACYJNE - *Klon kulisty*
C	- DRZEWA PROJEKTOWANE - NASADZENIA KOMPENSACYJNE - *Klon srebrzysty*
	- OGRODZENIE TERENU (zgodnie z rysunkiem detalu)
	- ŁAWKA (zgodnie z rysunkiem detalu)
W	- WIATA NA ODPADY
P	- BETONOWE ELEMENTY PIASKOWNICY - DO ROZBIÓRKI
O	- ISTNIEJĄCA WIATA NA ODPADY - DO ROZBIÓRKI
	- OBIEKTY DO ROZBIÓRKI

UWAGA:
1. W razie odnalezienia w trakcie robót elementów noszących znamiona zabytku należy niezwłocznie powiadomić stosowne służby konserwatorskie oraz nadzór archeologiczny.
2. W razie stwierdzenia w trakcie robót istnienia sieci nieoznaczonych na mapie należy wstrzymać prace do czasu ustalenia właściciela/gestora sieci i uzgodnienia z nim usunięcia możliwych kolizji.
3.Nie skalować rysunku. W razie wątpliwości skontaktować się z projektantem.

nazwa obiektu budowlanego:	PROJEKT ARANŻACJI WNĘTRZA PODWÓRZOWEGO PRZY UL.OGARNEJ 39-52		
adres:	ul.Ogarna 39-52 , Gdańsk działka nr 513/6 obręb 0089		
inwestor:	Gdański Zarząd Nieruchomości Komunalnych S.Z.B. ul.Partyzantów 74, 80-254 Gdańsk		
generalny projektant:	ARKON STUDIO 80-826 Gdańsk ; ul Ogarna 44/45 lok.4 tel.+58 300 00 37/38, fax+58 300 00 39 biuro@arkonstudio.com.pl www.arkon.com.pl		
branża:	architektura		
	mgr inż. arch. Anna Sołtysiak *projektant*	*upr. w specjalności architektonicznej nr 4808/Gd/91*	*podpis:*
	mgr inż. arch. Joanna Starzyńska *sprawdziła*	*upr. w specjalności architektonicznej nr 4973/Gd/94*	*podpis:*
	mgr inż. arch. Bartosz Sołtysiak *opracował*		*podpis:*
kategoria:	VIII		
faza:	DOKUMENTACJA DO ZGŁOSZENIA		
nazwa rysunku:	PLAN ZAGOSPODAROWANIA TERENU		
data: 2018-05	*skala:* 1:250	*nr rysunku:* P-01	*str.:*

Przedstawione na rysunku rozwiązania nie mogą być stosowane, powielane i udostępniane osobom trzecim bez pisemnej zgody właściciela - ustawa o prawie autorskim i prawach pokrewnych dz.u. 1994 nr 24 poz 83 z późniejszymi zmianami.