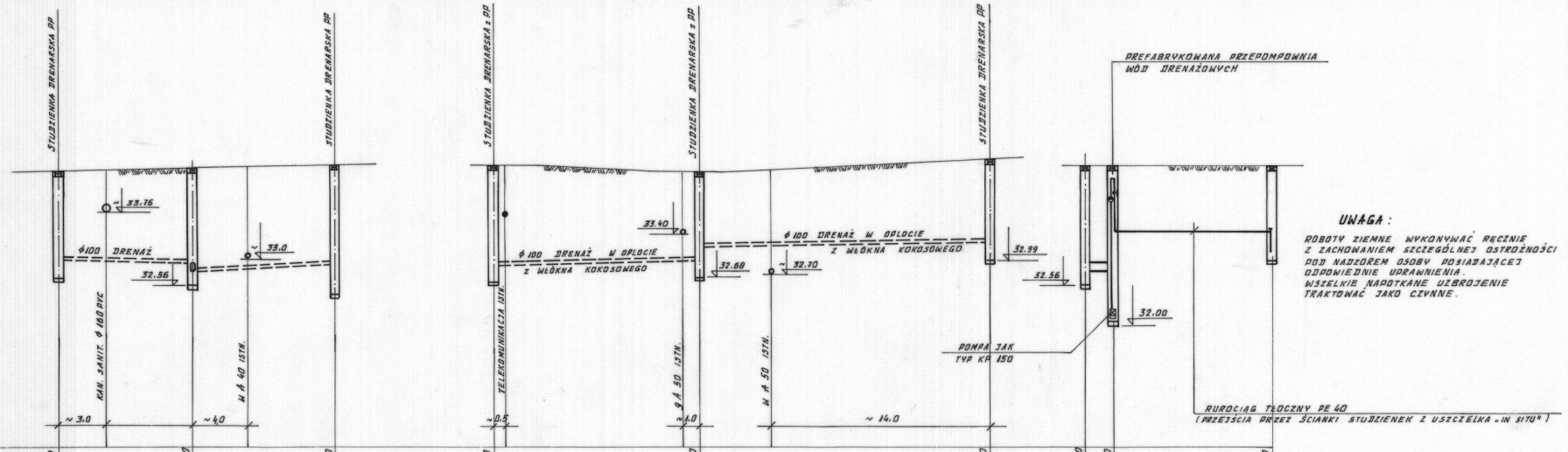

UWAGA:

ROBOTY ZIEMNE WYKONYWAĆ RĘCZNIE Z ZACHOWANIEM SZCZEGÓLNEJ OSTROŻNOŚCI POD NADZOREM OSOBY POSIADAJĄCEJ ODPOWIEDNIE UPRAWNIENIA. WSZELKIE NAPOTKANE UZBROJENIE TRAKTOWAĆ JAKO CZYNNE.

P.P = 30.00 m.n.p.m.

RZĘDNA TERENU [m]	34.40		34.50		34.60		34.50		34.40		34.60		34.50	34.50		34.50		34.50		34.50		34.50	
RZĘDNA DNA RURY [m]	33.00		32.96	32.86		32.91		32.91		32.88	33.20		33.29		32.86	32.85	33.50		33.42		33.01		
ZAGŁĘBIENIE [m]	1.40		1.64	1.64		1.59		1.59		1.80	1.30		1.31		1.64	1.65	1.00		1.08		1.49		
MATERIAŁ / SPADEK [%]		ϕ100 i = 0.5%		ϕ100	i = 0.5%			ϕ100 DRENAŻ i = 0.5%			ϕ100 DRENAŻ i = 0.5%					160 PVC 1%	i = 1%	PE 40 (PN 10)					
ODLEGŁOŚCI [m]	0.00	8.60	8.60	9.0	17.60			0.00	13.0	13.00	18.50		31.50		0.00	1.00	0.00	8.00		8.00			
OZNACZENIA	DR1		DR2		DR3			DR3		DR4			DR5		DR2 P					D2			

FIRMA PROJEKTOWO-BUDOWLANA I.HERSTOWSKI		
80-402 GDAŃSK UL.KOCHANOWSKIEGO 14 /13 TEL. 058 344-54-85		
PROJEKTANT: Leszek Herstowski **SPRAWDZIŁ :** Andrzej Wojakowski		INWESTOR : Gdański Zarząd Nieruchomości Komunalnych - Zakład Budżetowy Gdańsk ul. Partyzantów 74
BRANŻA: **INSTALACJE**	FAZA: **P.B.**	OBIEKT : Budynki mieszk. Kwietna 41 **Kanalizacja deszczowa oraz drenaż opaskowy**
Data: 11. 2010	Skala: 1 : 50/200	NAZWA RYSUNKU: **PROFIL DRENAŻU**	NR RYS. **4**